

Serial No.

219665

COMMON ENTRANCE TEST – 2018

VERSION CODE

DATE	SUBJECT	TIME
18-04-2018	BIOLOGY	10.30 am to 11.50 am

A

MAXIMUM MARKS	TOTAL DURATION	MAXIMUM TIME FOR ANSWERING
60	80 Minutes	70 Minutes

MENTION YOUR CET NUMBER				



Dos:

1. Once again confirm whether the CET No. and name printed on the OMR Answer Sheet and the Admission Ticket are same.
2. This question booklet is issued to you by the invigilator after the 2nd bell i.e., after 10.30 am.
3. Confirm whether the OMR Answer Sheet and the Question Paper issued to you are with same version code.
4. The Version Code and Serial Number of this question booklet should be entered on the Nominal Roll without any mistakes.
5. Compulsorily affix the complete signature at the bottom portion of the OMR answer sheet in the space provided.

DONTs:

1. The timing and marks printed on the OMR answer sheet should not be damaged / mutilated / spoiled.
2. The 3rd Bell rings at 10.40 am, till then;
 - Do not remove the seal present on the right hand side of this question booklet.
 - Do not look inside this question booklet.
 - Do not start answering on the OMR answer sheet.

IMPORTANT INSTRUCTIONS TO CANDIDATES

1. This question booklet contains 60 questions and each question will have one statement and four distracters. (Four different options / choices.)
2. After the 3rd Bell is rung at 10.40 am, remove the seal on the right hand side of this question booklet and check that this booklet does not have any unprinted or torn or missing pages or items etc., if so, get it replaced immediately by complete test booklet by showing it to Room Invigilator. Read each item and start answering on the OMR answer sheet.
3. During the subsequent 70 minutes :
 - Read each question carefully.
 - Choose the correct answer from out of the four available distracters (options / choices) given under each question / statement.
 - Completely darken / shade the relevant circle with a blue or black ink ballpoint pen against the question number on the OMR answer sheet.

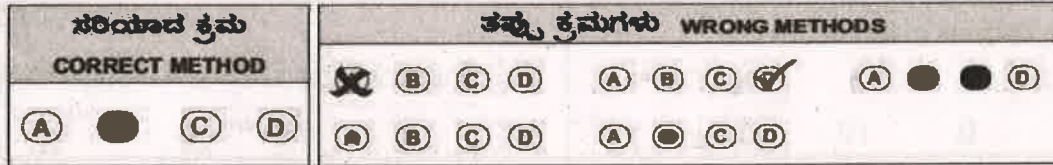

4. Please note that even a minute unintended ink dot on the OMR answer sheet will also be recognized and recorded by the scanner. Therefore, avoid multiple markings of any kind on the OMR answer sheet.
5. Use the space provided on each page of the question booklet for Rough Work. Do not use the OMR answer sheet for the same.
6. After the last bell is rung at 11.50 am, stop writing on the OMR answer sheet and affix your left hand thumb impression on the OMR answer sheet as per the instructions.
7. Hand over the OMR answer sheet to the room invigilator as it is.
8. After separating the top sheet (KEA copy), the invigilator will return the bottom sheet replica (Candidate's copy) to you to carry home for self evaluation.
9. Preserve the replica of the OMR answer sheet for a minimum period of ONE year.
10. In case of any discrepancy in the English and Kannada Versions, the English version will be taken as final.

Biology

(1 – A)

1. The correct sequence of taxonomic hierarchy is

- (A) Genus → Family → Class → Order → Phylum → Kingdom → Species
 (B) Species → Genus → Family → Order → Class → Phylum → Kingdom
 (C) Species → Family → Genus → Kingdom → Order → Class → Phylum
 (D) Species → Genus → Family → Class → Order → Phylum → Kingdom

2. Match the animals of Column I with their respective classes in Column II and choose the correct answer.

Column I Column II

- | | | |
|-----------------|------|----------------|
| 1. Apenodytes | I. | Aves |
| 2. Hemidaetylus | II. | Chondrichthyes |
| 3. Carcharodon | III. | Mammalia |
| 4. Pteropus | IV. | Reptilia |
| | V. | Osteichthyes |

Select the code for the correct answer from the options given below :

- | | | | | |
|-----|---|----|-----|-----|
| | 1 | 2 | 3 | 4 |
| (A) | V | II | IV | I |
| (B) | I | IV | III | II |
| (C) | V | I | II | III |
| (D) | I | IV | II | III |

1. ವರ್ಗೀಕರಣ ಶಾಸ್ತ್ರದ ವಿವಿಧ ಹಂತಗಳ ಸರಿಯಾದ ಸರಣಿ ಈ ರೀತಿ ಇದೆ

- (A) ಜೀನಸ್ → ಫ್ಯಾಮಿಲಿ → ಕ್ಲಾಸ್ → ಆರ್ಡರ್ → ಫೈಲಮ್ → ಸಾಮ್ರಾಜ್ಯ → ಪ್ರಭೇದ
 (B) ಪ್ರಭೇದ → ಜೀನಸ್ → ಫ್ಯಾಮಿಲಿ → ಆರ್ಡರ್ → ಕ್ಲಾಸ್ → ಫೈಲಮ್ → ಸಾಮ್ರಾಜ್ಯ
 (C) ಪ್ರಭೇದ → ಫ್ಯಾಮಿಲಿ → ಜೀನಸ್ → ಸಾಮ್ರಾಜ್ಯ → ಆರ್ಡರ್ → ಕ್ಲಾಸ್ → ಫೈಲಮ್
 (D) ಪ್ರಭೇದ → ಜೀನಸ್ → ಫ್ಯಾಮಿಲಿ → ಕ್ಲಾಸ್ → ಆರ್ಡರ್ → ಫೈಲಮ್ → ಸಾಮ್ರಾಜ್ಯ

2. ಕಾಲಮ I ರಲ್ಲಿರುವ ಪ್ರಾಣಿಗಳನ್ನು ಕಾಲಂ II ರಲ್ಲಿರುವ ವರ್ಗ (ಕ್ಲಾಸ್) ಗಳಿಗೆ ಕ್ರಮವಾಗಿ ಹೊಂದಿಸಿ, ಸರಿಯಾದುದನ್ನು ಆಯ್ಕೆಮಾಡಿ.

ಕಾಲಮ I ಕಾಲಮ II

- | | | |
|------------------|------|------------------|
| 1. ಆಪೆನೋಡೈಟಿಸ್ | I. | ಪಕ್ಷಿಗಳು |
| 2. ಹಿಮಿಡಾಕ್ಟೈಲಸ್ | II. | ಮೃದ್ಯಸ್ಥಿಮೀನುಗಳು |
| 3. ಕಾರ್ಕಾರೋಡಾನ್ | III. | ಸಸ್ತನಿಗಳು |
| 4. ಟೀರೋಪಸ್ | IV. | ಸರೀಸೃಪಗಳು |
| | V. | ಮೂಳೆಮೀನುಗಳು |

ಸಂಕೇತಗಳ ಸಹಾಯದಿಂದ ಸರಿ ಉತ್ತರಗಳನ್ನು ಆರಿಸಿ :

- | | | | | |
|-----|---|----|-----|-----|
| | 1 | 2 | 3 | 4 |
| (A) | V | II | IV | I |
| (B) | I | IV | III | II |
| (C) | V | I | II | III |
| (D) | I | IV | II | III |

Space for Rough Work / ಒರಟು ಕೆಲಸಕ್ಕೆ ಸ್ಥಳ

3. Choose the correct floral formula of the given floral diagram.

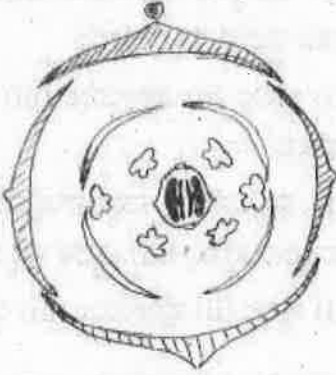

- (A) $\oplus \overset{\text{♂}}{\text{♀}} K_{(2+2)} C_4 A_{4+2} G_{(3)}$
 (B) $\oplus \overset{\text{♂}}{\text{♀}} K_{(3)+2} \overset{\curvearrowright}{C_4} A_4 G_{(2+1)}$
 (C) $\oplus \overset{\text{♂}}{\text{♀}} K_{2+2} C_4 A_{2+4} G_{(2)}$
 (D) $\oplus \overset{\text{♂}}{\text{♀}} K_{2+2} C_4 A_{2+4} G_2$

4. In which type of vascular bundles are Xylem and Phloem present at the same radius?

- (A) Radial
 (B) Closed
 (C) Conjoint
 (D) Exarch

3. ಇಲ್ಲಿ ಕೊಟ್ಟಿರುವ ಪುಷ್ಪನಕ್ಷೆಗೆ ಸರಿಹೊಂದುವ ಪುಷ್ಪ ಸೂತ್ರವನ್ನು ಆಯ್ಕೆಮಾಡಿ.

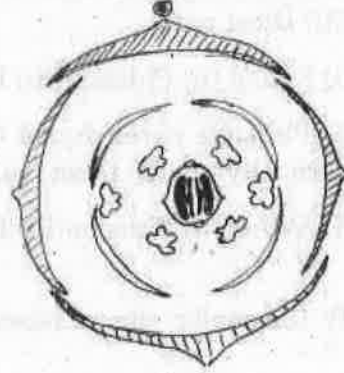

- (A) $\oplus \overset{\text{♂}}{\text{♀}} K_{(2+2)} C_4 A_{4+2} G_{(3)}$
 (B) $\oplus \overset{\text{♂}}{\text{♀}} K_{(3)+2} \overset{\curvearrowright}{C_4} A_4 G_{(2+1)}$
 (C) $\oplus \overset{\text{♂}}{\text{♀}} K_{2+2} C_4 A_{2+4} G_{(2)}$
 (D) $\oplus \overset{\text{♂}}{\text{♀}} K_{2+2} C_4 A_{2+4} G_2$

4. ಯಾವ ವ್ಯಾಸುಲರ್ ಬಂಡಲನಲ್ಲಿ ಜೈಲಂ ಮತ್ತು ಫ್ಲೋಯಂಗಳು ಒಂದೇ ತ್ರಿಜ್ಯದಲ್ಲಿರುತ್ತವೆ

- (A) ರೇಡಿಯಲ್
 (B) ಮುಚ್ಚಿದ
 (C) ಕಂಜಾಯಿಂಟ್
 (D) ಎಕ್ಸಾರ್ಚ್

Space for Rough Work / ಒರಟು ಕೆಲಸಕ್ಕೆ ಸ್ಥಳ

5. Conjunctive tissue is present between (i) and (ii) in (iii) .

- (A) (i) Pericycle (ii) Endodermis (iii) Dicot root
 (B) (i) Xylem (ii) Phloem (iii) Dicot root
 (C) (i) Palisade parenchyma (ii) Spongy parenchyma (iii) Dicot leaf
 (D) (i) Xylem (ii) Phloem (iii) Dicot stem

6. Identify the major site of biosynthesis of lipids.

- (A) Golgi apparatus
 (B) Mitochondria
 (C) Smooth endoplasmic reticulum (SER)
 (D) Rough endoplasmic reticulum (RER)

7. The following graph shows concentration of substrate on enzyme activity :

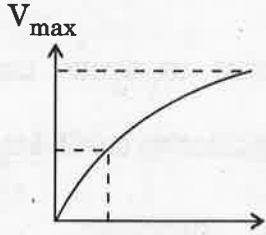

What does the Y-axis represent ?

- (A) Temperature
 (B) Velocity of reaction
 (C) pH
 (D) Pressure

5. ಕಂಜಕ್ಟಿವ್ ಅಂಗಾಂಶವು (i) ಮತ್ತು (ii) ರ ನಡುವೆ (iii) ರಲ್ಲಿ ಕಂಡುಬರುತ್ತದೆ.

- (A) (i) ಪೆರಿಸೈಕಲ್ (ii) ಎಂಡೋಡರ್ಮಿಸ್ (iii) ದ್ವಿದಳ ಸಸ್ಯದ ಬೇರು
 (B) (i) ಜೈಲಂ (ii) ಫ್ಲೋಯಂ (iii) ದ್ವಿದಳ ಸಸ್ಯದ ಬೇರು
 (C) (i) ಪ್ಯಾಲಿಸೇಡ್ ಪ್ಯಾರಿನ್‌ಖೈಮ್ (ii) ಸ್ಪಾಂಜಿ ಪ್ಯಾರಿನ್‌ಖೈಮ್ (iii) ದ್ವಿದಳ ಸಸ್ಯದ ಎಲೆ
 (D) (i) ಜೈಲಂ (ii) ಫ್ಲೋಯಂ (iii) ದ್ವಿದಳ ಕಾಂಡ

6. ಪ್ರಮುಖವಾಗಿ ಲಿಪಿಡ್‌ಗಳನ್ನು ಉತ್ಪಾದಿಸುವ ಜಾಗ ಗುರುತಿಸಿ.

- (A) ಗಾಲ್ಗಿ ಅಪರೇಟಸ್
 (B) ಮೈಟೋಕಾಂಡ್ರಿಯಾ
 (C) ಮೃದು ಎಂಡೋಪ್ಲಾಸ್ಟಿಕ್ ರೆಟಿಕ್ಯುಲಮ್ (SER)
 (D) ಒರಟು ಎಂಡೋಪ್ಲಾಸ್ಟಿಕ್ ರೆಟಿಕ್ಯುಲಮ್ (RER)

7. ಕೆಳಗೆ ಕೊಟ್ಟಿರುವ ನಕ್ಷೆಯು ಕಿಣ್ವದ ಚಟುವಟಿಕೆಯ ಮೇಲೆ ಕ್ರಿಯಾಧರ ವಸ್ತುವಿನ ಸಾಂದ್ರತೆಯನ್ನು ಸೂಚಿಸುತ್ತದೆ :

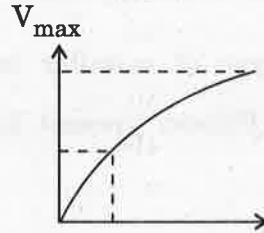

ಇಲ್ಲಿ Y-ಅಕ್ಷಿಯು ಏನನ್ನು ಪ್ರತಿನಿಧಿಸುತ್ತದೆ ?

- (A) ಉಷ್ಣತೆ
 (B) ಕ್ರಿಯೆಯ ವೇಗ
 (C) pH
 (D) ಒತ್ತಡ

Space for Rough Work / ಒರಟು ಕೆಲಸಕ್ಕೆ ಸ್ಥಳ

8. In the maize plant, CO₂ fixation occurs in both mesophyll and bundle sheath cells. The enzymes involved in these cells for the process respectively are,

- (A) RuBisCO and PEP Kinase
- (B) PEP Kinase and Pepsin
- (C) RuBisCO and PEP Carboxylase
- (D) PEP Carboxylase and RuBisCO

9. In the following reaction, identify X and Y respectively :

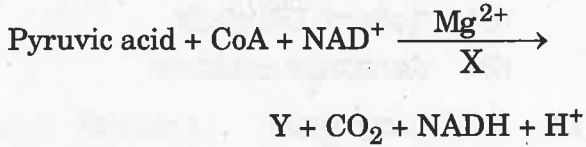

- (A) Water, Acetyl CoA
- (B) Acetyl CoA, Pyruvate dehydrogenase
- (C) Pyruvate dehydrogenase, Acetyl CoA
- (D) Pyruvate dehydrogenase, Oxalo-acetic acid

10. Which of the following factors is favourable for the formation of oxyhaemoglobin in the alveoli of human lungs ?

- (A) High pCO₂
- (B) Lower temperature
- (C) High H⁺ concentration
- (D) Low pO₂

8. ಮೆಕ್ಕೆಜೋಳ ಸಸ್ಯದ ಮೀಸೋಫಿಲ್ ಮತ್ತು ಬಂಡಲ್ ಶೀತ್‌ಕೋಶಗಳೆರಡರಲ್ಲೂ ಇಂಗಾಲದ-ಡೈ-ಆಕ್ಸೈಡ್ ಹೀರುವಿಕೆ ನಡೆಯುತ್ತದೆ. ಈ ಪ್ರಕ್ರಿಯೆಯಲ್ಲಿ ಪಾಲ್ಗೊಳ್ಳುವ ಕಿಣ್ವಗಳು, ಅನುಕ್ರಮವಾಗಿ

- (A) ರುಬಿಸ್ಕೊ ಮತ್ತು ಪೆಪ್ ಕೈನೇಸ್
- (B) ಪೆಪ್ ಕೈನೇಸ್ ಮತ್ತು ಪೆಪ್ಸಿನ್
- (C) ರುಬಿಸ್ಕೊ ಮತ್ತು ಪೆಪ್ ಕಾರ್ಬಾಕ್ಸಿಲೇಸ್
- (D) ಪೆಪ್ ಕಾರ್ಬಾಕ್ಸಿಲೇಸ್ ಮತ್ತು ರುಬಿಸ್ಕೊ

9. ಈ ಕೆಳಗಿನ ರಾಸಾಯನಿಕ ಕ್ರಿಯೆಯಲ್ಲಿ ಅನುಕ್ರಿಯವಾಗಿ X ಮತ್ತು Y ಯನ್ನು ಆಯ್ಕೆಮಾಡಿ :

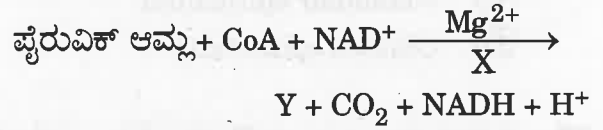

- (A) ನೀರು, ಅಸಿಟೈಲ್ CoA
- (B) ಅಸಿಟೈಲ್ CoA, ಪೈರುವೇಟ್ ಡಿಹೈಡ್ರೋಜಿನೇಸ್
- (C) ಪೈರುವೇಟ್ ಡಿಹೈಡ್ರೋಜಿನೇಸ್, ಅಸಿಟೈಲ್ CoA
- (D) ಪೈರುವೇಟ್ ಡಿಹೈಡ್ರೋಜಿನೇಸ್, ಆಕ್ಸಲೋ ಅಸಿಟಿಕ್ ಆಮ್ಲ

10. ಮಾನವನ ಶ್ವಾಸಕೋಶದ ಸೂಕ್ಷ್ಮ ವಾಯುಕೋಶಗಳಲ್ಲಿ (ಆಲ್ವಿಯೋಲೈ) ಈ ಕೆಳಗಿನ ಯಾವ ಅಂಶವು ಆಕ್ಸಿಹೀಮೋಗ್ಲೋಬಿನ್ ರೂಪುಗೊಳ್ಳಲು (ಉತ್ಪತ್ತಿಯಾಗಲು) ಅನುಕೂಲಕರವಾಗಿದೆ ?

- (A) ಹೆಚ್ಚುವರಿ pCO₂
- (B) ಕಡಿಮೆ ಉಷ್ಣತೆ
- (C) ಹೆಚ್ಚುವರಿ H⁺ ಸಾಂದ್ರತೆ
- (D) ಕಡಿಮೆ pO₂

Space for Rough Work / ಒರಟು ಕೆಲಸಕ್ಕೆ ಸ್ಥಳ

11. Digestion of both starch and proteins is carried out by enzymes of

- (A) Gastric juice
- (B) Saliva
- (C) Bile juice
- (D) Pancreatic juice

12. The type of epithelium found in the inner lining of PCT is

- (A) Squamous epithelium
- (B) Cuboidal epithelium
- (C) Glandular epithelium
- (D) Ciliated epithelium

13. Select the correct Rh-blood groups of the parents, whose child is affected with erythroblastosis foetalis.

- (A) Both Father and Mother are Rh +ve
- (B) Mother is Rh +ve and Father is Rh -ve
- (C) Both Father and Mother are Rh -ve
- (D) Father is Rh +ve and Mother is Rh -ve

14. In which of the following groups do the male and female gametophytes have independent, free living existence ?

- (A) Bryophytes and Gymnosperms
- (B) Bryophytes and Pteridophytes
- (C) Pteridophytes and Gymnosperms
- (D) Algae and Gymnosperms

11. ಪಿಷ್ಟ (ಸ್ವಾರ್ಜ್) ಮತ್ತು ಪ್ರೋಟೀನ್‌ಗಳೆರಡರ ಜೀರ್ಣಕ್ರಿಯೆಯು ಇದರ ಕಿಣ್ವಗಳಿಂದ ನಡೆಯುತ್ತದೆ

- (A) ಜಠರ ರಸ
- (B) ಲಾಲಾ ರಸ
- (C) ಪಿತ್ತ ರಸ
- (D) ಮೇಧೋಜೀರಕ ರಸ

12. PCT ನಾಳದ ಅಂತರಾವರಣದಲ್ಲಿರುವ ಅನುಲೇಪಕ ಅಂಗಾಂಶ

- (A) ಸ್ಕ್ವಾಮಸ್ ಅನುಲೇಪಕ
- (B) ಘನಾಕೃತಿ ಅನುಲೇಪಕ
- (C) ಗ್ರಂಥೀಯ ಅನುಲೇಪಕ
- (D) ರೋಮಾವೃತ ಅನುಲೇಪಕ

13. ಇರಿಥ್ರೋಬ್ಲಾಸ್ಟೋಸಿಸ್ ಫೀಟಾಲಿಸ್ ಬಾಧಿತ ಮಗುವಿನ ತಂದೆ ತಾಯಿಗಳ ಸರಿಯಾದ ರಕ್ತದ ಗುಂಪುಗಳಿರುವ ಆಯ್ಕೆಯನ್ನು ಆರಿಸಿ ?

- (A) ತಂದೆ ತಾಯಿಗಳಿಬ್ಬರೂ Rh +ve
- (B) ತಾಯಿ Rh +ve ಮತ್ತು ತಂದೆ Rh -ve
- (C) ತಂದೆ ತಾಯಿಗಳಿಬ್ಬರೂ Rh -ve
- (D) ತಂದೆ Rh +ve ಮತ್ತು ತಾಯಿ Rh -ve

14. ಈ ಕೆಳಗಿನ ಯಾವ ಗುಂಪಿನ ಗಂಡು ಮತ್ತು ಹೆಣ್ಣು ಲಿಂಗಾಣುಜನಕಗಳು (ಗ್ಯಾಮೆಟೋಫೈಟ್) ಸ್ವತಂತ್ರವಾಗಿ ಬದುಕುವ ಅಸ್ತಿತ್ವವನ್ನು ಹೊಂದಿದೆ ?

- (A) ಪಾಮಜಿ ಸಸ್ಯಗಳು ಮತ್ತು ಅನಾವೃತ ಬೀಜ ಸಸ್ಯಗಳು
- (B) ಪಾಮಜಿ ಸಸ್ಯಗಳು ಮತ್ತು ಪುಚ್ಚ ಸಸ್ಯಗಳು
- (C) ಪುಚ್ಚ ಸಸ್ಯಗಳು ಮತ್ತು ಅನಾವೃತಬೀಜ ಸಸ್ಯಗಳು
- (D) ಶೈವಲಗಳು ಮತ್ತು ಅನಾವೃತ ಬೀಜ ಸಸ್ಯಗಳು

Space for Rough Work / ಒರಟು ಕೆಲಸಕ್ಕೆ ಸ್ಥಳ

15. The hormones of "Fright, Fight and Flight" are

- (A) Thyroxin and Oxytocin
- (B) Thyroxin and Melatonin
- (C) Adrenalin and Nor-adrenalin
- (D) Gastrin and Secretin

16. In the given options, which one **cannot** propagate by vegetative means ?

- (A) A marginal piece of bryophyllum leaf
- (B) A middle piece of sugarcane internode
- (C) A piece of potato tuber with eyes
- (D) A piece of ginger rhizome

17. Among the following statements related to pollens, choose the correct one.

Statement I: In 40% of angiosperms pollen grains are shed at 3-celled stage.

Statement II: Intine is made of cellulose and pectin and it is discontinuous with germ pores.

- (A) Both I and II are correct
- (B) Both I and II are incorrect
- (C) I is correct and II is incorrect
- (D) I is incorrect and II is correct

15. "ಫೈಟ್, ಫೈಟ್ ಮತ್ತು ಫ್ಲೈಟ್" ರಸಾಯಣಗಳು

- (A) ಥೈರಾಕ್ಸಿನ್ ಮತ್ತು ಆಕ್ಸಿಟೋಸಿನ್
- (B) ಥೈರಾಕ್ಸಿನ್ ಮತ್ತು ಮೆಲಟೋನಿನ್
- (C) ಅಡ್ರಿನಲಿನ್ ಮತ್ತು ನಾರ್ ಅಡ್ರಿನಲಿನ್
- (D) ಗ್ಯಾಸ್ಟ್ರಿನ್ ಮತ್ತು ಸೆಕ್ರೆಟಿನ್

16. ಈ ಕೆಳಗಿನವುಗಳಲ್ಲಿ ಯಾವುದು ಕಾಯಕ ಸಂತಾನೋತ್ಪತ್ತಿ ಮಾಡುವುದಿಲ್ಲ

- (A) ಬ್ರಹ್ಮಕಮಲ ಎಲೆಯ ಮಾರ್ಜಿನಲ್ ತುಂಡು
- (B) ಕಬ್ಬುಗಿಡದ ಅಂತರಗಿಣ್ಣಿನ ಮಧ್ಯಭಾಗ
- (C) ಆಲೂಗಡ್ಡೆಯಲ್ಲಿನ ಕಣ್ಣುಗಳು
- (D) ಶುಂಠಿ ರೈರೋಮಿನ ಒಂದು ತುಂಡು

17. ಪರಾಗರೇಣುಗಳ ಬಗ್ಗೆ ನೀಡಿರುವ ಹೇಳಿಕೆಗಳಲ್ಲಿ ಸರಿಯಾದುದೊಂದನ್ನು ಆಯ್ಕೆಮಾಡಿ.

ಹೇಳಿಕೆ I: ಶೇಕಡ 40 ರಷ್ಟು ಆವೃತಬೀಜ ಸಸ್ಯಗಳಲ್ಲಿ ಪರಾಗ ರೇಣುಗಳು 3 ಕೋಶಗಳ ಹಂತದಲ್ಲಿ ಬಿಡುಗಡೆಯಾಗುತ್ತವೆ.

ಹೇಳಿಕೆ II: ಇಂಟೈನ್ ಪೊರೆಯು ಸೆಲ್ಯುಲೋಸ್ ಮತ್ತು ಪೆಕ್ಟಿನ್ ನಿಂದ ಆಗಿದ್ದು ಜರ್ಮ ರಂಧ್ರಗಳಿಂದಾಗಿ ನಿರಂತರವಾಗಿರುವುದಿಲ್ಲ.

- (A) I ಮತ್ತು II ಎರಡೂ ಹೇಳಿಕೆಗಳೂ ಸರಿಯಿವೆ
- (B) I ಮತ್ತು II ಎರಡೂ ಹೇಳಿಕೆಗಳೂ ತಪ್ಪಾಗಿವೆ
- (C) ಹೇಳಿಕೆ I ಸರಿಯಾಗಿದ್ದು II ತಪ್ಪಾಗಿದೆ
- (D) ಹೇಳಿಕೆ I ತಪ್ಪಾಗಿದ್ದು II ಸರಿಯಾಗಿದೆ

Space for Rough Work / ಒರಟು ಕೆಲಸಕ್ಕೆ ಸ್ಥಳ

18. Match the animals of Column I with the Column II and select the correct options among the following :

Column I	Column II
1. DNA replication	I. RNA polymerase
2. Translation	II. DNA polymerase
3. Transcription	III. Reverse transcriptase
4. Reverse transcription	IV. Aminoacyl synthetase

Select the code for the correct answer from the options given below :

	1	2	3	4
(A)	II	IV	III	I
(B)	II	IV	I	III
(C)	II	III	IV	I
(D)	II	I	IV	III

19. When pollen grain is shed at 3-celled stage, name the cells it contains.

- (A) 1 vegetative cell and 2 male gametes
 (B) 2 vegetative cells and 1 male gamete
 (C) 2 generative cells and 1 male gamete
 (D) 2 male gametes and 1 generative cell

18. ಕಾಲಂ I ನ್ನು ಕಾಲಂ II ರ ಜೊತೆ ಹೊಂದಿಸಿ, ಸರಿಯಾದ ಆಯ್ಕೆಯನ್ನು ಆರಿಸಿ :

ಕಾಲಂ I	ಕಾಲಂ II
1. ಡಿ.ಎನ್.ಎ. ರೆಪ್ಲಿಕೇಷನ್	I. ಆರ್.ಎನ್.ಎ. ಪಾಲಿಮರೇಸ್
2. ಟ್ರಾನ್ಸ್‌ಲೇಷನ್	II. ಡಿ.ಎನ್.ಎ. ಪಾಲಿಮರೇಸ್
3. ಟ್ರಾನ್ಸ್‌ಕ್ರಿಪ್ಷನ್	III. ರಿವರ್ಸ್ ಟ್ರಾನ್ಸ್‌ಕ್ರಿಪ್ಟೇಸ್
4. ರಿವರ್ಸ್ ಟ್ರಾನ್ಸ್‌ಕ್ರಿಪ್ಷನ್	IV. ಅಮೈನೋ-ಅಸೈಲ್ ಸಿಂಥೇಟೇಸ್

ಸಂಕೇತಗಳ ಸಹಾಯದಿಂದ ಸರಿ ಉತ್ತರಗಳನ್ನು ಆರಿಸಿ :

	1	2	3	4
(A)	II	IV	III	I
(B)	II	IV	I	III
(C)	II	III	IV	I
(D)	II	I	IV	III

19. ಮೂರು ಜೀವಕೋಶಗಳ ಹಂತದಲ್ಲಿ ಪರಾಗರೇಣುವಿನ ಜೀವಕೋಶಗಳನ್ನು ಹೆಸರಿಸಿ.

- (A) 1 ವೆಜಿಟೇಟಿವ್ ಜೀವಕೋಶ, 2 ಗಂಡು ಲಿಂಗಾಣುಗಳು
 (B) 2 ವೆಜಿಟೇಟಿವ್ ಜೀವಕೋಶ, 1 ಗಂಡು ಲಿಂಗಾಣು
 (C) 2 ಜನರೇಟಿವ್ ಜೀವಕೋಶ, 1 ಗಂಡು ಲಿಂಗಾಣುಗಳು
 (D) 2 ಗಂಡು ಲಿಂಗಾಣುಗಳು ಮತ್ತು 1 ಜನರೇಟಿವ್ ಜೀವಕೋಶ

Space for Rough Work / ಒರಟು ಕೆಲಸಕ್ಕೆ ಸ್ಥಳ

20. Even in the absence of pollinators, assured seed set will be there in

- (A) Chasmogamous flowers
- (B) Geitonogamy
- (C) Cleistogamous flowers
- (D) Xenogamy

21. The process of conversion of non-motile spermatids into motile spermatozoa is called

- (A) Spermiogenesis
- (B) Oogenesis
- (C) Sporogenesis
- (D) Spermatogenesis

22. Several mammary ducts join to form a wider structure called

- (A) Lactiferous duct
- (B) Mammary lobe
- (C) Mammary ampulla
- (D) Mammary tubules

20. ಪರಾಗಕಾರಕಗಳಿಲ್ಲದಿದ್ದರೂ ಬೀಜೋತ್ಪತ್ತಿಯನ್ನು ಈ ಪುಷ್ಪಗಳಲ್ಲಿ ಖಾತ್ರಿಪಡಿಸಬಹುದು

- (A) ಚಾಸಮೋಗ್ಯಾಮಸ್ ಹೂವು
- (B) ಜೀಟೋನೋಗ್ಯಾಮಿ
- (C) ಕ್ಲೀಸ್ಟೋಗ್ಯಾಮಸ್ ಹೂವು
- (D) ಜೀನೋಗ್ಯಾಮಿ

21. ಚಲನಾರಹಿತ ಸ್ಪರ್ಮಾಟಿಡ್‌ಗಳು ಚಲನೆಯುಳ್ಳ ವೀರ್ಯಾಣುಗಳಾಗಿ ಪರಿವರ್ತನೆಗೊಳ್ಳುವ ಪ್ರಕ್ರಿಯೆಯನ್ನು ಹೀಗೆ ಕರೆಯಬಹುದು

- (A) ಸ್ಪರ್ಮಿಯೋಜೆನೆಸಿಸ್
- (B) ಊಜೆನೆಸಿಸ್
- (C) ಸ್ಪೋರೋಜೆನೆಸಿಸ್
- (D) ಸ್ಪರ್ಮಟೋಜೆನೆಸಿಸ್

22. ಹಲವು ಮ್ಯಾಮರಿ ನಾಳಗಳು ಸೇರಿ ಉಂಟಾಗುವ ಅಗಲವಾದ ರಚನೆಯೆಂದರೆ

- (A) ಲ್ಯಾಕ್ಟಿಫೆರಸ್ ನಾಳ
- (B) ಮ್ಯಾಮ್ಮರಿ ಲೋಬ್
- (C) ಮ್ಯಾಮ್ಮರಿ ಆಂಪುಲಾ
- (D) ಮ್ಯಾಮ್ಮರಿ ಟ್ಯೂಬ್ಯೂಲ್‌ಗಳು

Space for Rough Work / ಒರಟು ಕೆಲಸಕ್ಕೆ ಸ್ಥಳ

23. The signals for the population process originate from

- (A) Muscles of uterus
- (B) Fully developed foetus and placenta
- (C) Placenta
- (D) Hormones of ovaries and uterus

24. Match the following Column I with Column II :

Column I

Column II

- | | |
|---------------------|----------------------------|
| 1. Surgical methods | I. Condom |
| 2. Barrier methods | II. Pills |
| 3. Natural methods | III. Tubectomy |
| 4. Chemical methods | IV. Lactational amenorrhea |

Select the code for the correct answer from the options given below :

- | | | | | |
|-----|----------|----------|----------|----------|
| | 1 | 2 | 3 | 4 |
| (A) | III | I | IV | II |
| (B) | III | IV | I | II |
| (C) | IV | III | II | I |
| (D) | II | I | III | IV |

23. ಇವುಗಳಲ್ಲಿ ಯಾವುದು ಪ್ರಸವದ ಸೂಚನೆಯನ್ನು ಹುಟ್ಟುಹಾಕುತ್ತದೆ

- (A) ಗರ್ಭಾಶಯ ಸ್ನಾಯುಗಳು
- (B) ಪರಿಪೂರ್ಣವಾಗಿ ಬೆಳೆದ ಭ್ರೂಣ ಮತ್ತು ಜರಾಯು
- (C) ಜರಾಯು
- (D) ಅಂಡಾಶಯ ಮತ್ತು ಗರ್ಭಾಶಯದ ಹಾರ್ಮೋನ್‌ಗಳು

24. ಕಾಲಂ I ಅನ್ನು ಕಾಲಂ II ರೊಂದಿಗೆ ಹೊಂದಿಸಿ :

ಕಾಲಂ I

ಕಾಲಂ II

- | | |
|--------------------|----------------------------|
| 1. ಸರ್ಜಿಕಲ್ ವಿಧಾನ | I. ಕಾಂಡೋಮ್‌ಗಳು |
| 2. ಬ್ಯಾರಿಯರ್ ವಿಧಾನ | II. ಮಾತ್ರಗಳು |
| 3. ನೈಸರ್ಗಿಕ ವಿಧಾನ | III. ಟ್ಯೂಬೆಕ್ಟಮಿ |
| 4. ರಾಸಾಯನಿಕ ವಿಧಾನ | IV. ಲ್ಯಾಕ್ಟೇಷನಲ್ ಅಮೆನೋರಿಯಾ |

ಸಂಕೇತಗಳ ಸಹಾಯದಿಂದ ಸರಿ ಉತ್ತರಗಳನ್ನು ಆರಿಸಿ :

- | | | | | |
|-----|----------|----------|----------|----------|
| | 1 | 2 | 3 | 4 |
| (A) | III | I | IV | II |
| (B) | III | IV | I | II |
| (C) | IV | III | II | I |
| (D) | II | I | III | IV |

Space for Rough Work / ಒರಟು ಕೆಲಸಕ್ಕೆ ಸ್ಥಳ

25. The following factors indicate improved reproductive health of the society. Choose the correct option.

1. Better detection and cure of disease
2. Better post-natal care
3. Medically assisted deliveries
4. Increased MMR

Select the code for the correct answer from the options given below :

- (A) 2, 3 and 4 only
- (B) 1, 2 and 3 only
- (C) 1, 3 and 4 only
- (D) 1, 2 and 4 only

26. ABO blood type in man is an example of

1. Pleiotropy
2. Incomplete dominance
3. Co-dominance
4. Multiple allelism

Select the code for the correct answer from the options given below :

- (A) 1, 2 and 3 only
- (B) 1, 3 and 4 only
- (C) 3 and 4 only
- (D) 1, 2 and 4 only

25. ಈ ಕೆಳಗಿನ ವ್ಯವಸ್ಥೆ (ಅಂಶ) ಗಳು ಸಮಾಜದ ಪ್ರಜನಕ ಆರೋಗ್ಯ (ರಿಪ್ರೊಡಕ್ಷಿವ್ ಹೆಲ್ತ್) ಸುಧಾರಿಸುವುದನ್ನು ಸೂಚಿಸುತ್ತವೆ ಇವುಗಳಲ್ಲಿ ಸರಿಯಾದುದನ್ನು ಆಯ್ಕೆಮಾಡಿ.

1. ಉತ್ತಮ ಖಾಯಿಲೆಯ ಪತ್ತೆ ಹಚ್ಚುವಿಕೆ ಮತ್ತು ಗುಣಪಡಿಸುವಿಕೆ
2. ಪ್ರಸವ ನಂತರದ ಉತ್ತಮ ಶುಶ್ರೂಷೆ
3. ವೈದ್ಯಕೀಯ ನೆರವಿನ ಪ್ರಸವ
4. ಎಮ್.ಎಮ್.ಆರ್. ಹೆಚ್ಚಳ

ಕೆಳಗೆ ನೀಡಿರುವ ಆಯ್ಕೆಗಳಿಂದ ಸರಿಯಾದ ಉತ್ತರಕ್ಕಾಗಿ ಸಂಕೇತವನ್ನಾರಿಸಿ :

- (A) 2, 3 ಮತ್ತು 4 ಮಾತ್ರ
- (B) 1, 2 ಮತ್ತು 3 ಮಾತ್ರ
- (C) 1, 3 ಮತ್ತು 4 ಮಾತ್ರ
- (D) 1, 2 ಮತ್ತು 4 ಮಾತ್ರ

26. ಮಾನವನ ABO ರಕ್ತದ ಗುಂಪು ಇವುಗಳನ್ನು ಉದಾಹರಿಸುತ್ತದೆ

1. ಪ್ಲಿಯೋಟ್ರೋಪಿ
2. ಅಪೂರ್ಣ ಪ್ರಭಲತೆ
3. ಸಹಪ್ರಭಲತೆ
4. ಮಲ್ಟಿಪಲ್ ಅಲಿಲಿಸ್ಮ್

ಕೆಳಗೆ ನೀಡಿರುವ ಆಯ್ಕೆಗಳಿಂದ ಸರಿಯಾದ ಉತ್ತರಕ್ಕಾಗಿ ಸಂಕೇತವನ್ನಾರಿಸಿ :

- (A) 1, 2 ಮತ್ತು 3 ಮಾತ್ರ
- (B) 1, 3 ಮತ್ತು 4 ಮಾತ್ರ
- (C) 3 ಮತ್ತು 4 ಮಾತ್ರ
- (D) 1, 2 ಮತ್ತು 4 ಮಾತ್ರ

Space for Rough Work / ಒರಟು ಕೆಲಸಕ್ಕೆ ಸ್ಥಳ

27. The codon on mRNA are

CAU – CCU – AAA – CUG.

Identify the correct sequence of amino acids.

- (A) His – Pro – Lys – Leu
- (B) Pro – His – Lys – Leu
- (C) His – Pro – Leu – Lys
- (D) Pro – Leu – Lys – His

28. Choose the possible genotypes responsible for lightest skin colour in human beings.

- (A) AABBCC
- (B) AaBbCc
- (C) aabbcc
- (D) AABbCc

29. Both male and female have normal vision though their fathers were colour blind, and mothers did not have any gene for colour blindness. The probability of their daughter becoming colour blind is

- (A) 0%
- (B) 15%
- (C) 25%
- (D) 50%

27. ಎಮ್.ಆರ್.ಎನ್.ಎ. ಮೇಲಿನ ಸಂಕೇತಗಳು

CAU – CCU – AAA – CUG.

ಆಗಿದ್ದಲ್ಲಿ ಸರಿಯಾದ ಅಮೈನೋ ಆಮ್ಲದ ಸರಣಿಯನ್ನು ಹುಡುಕಿ.

- (A) His – Pro – Lys – Leu
- (B) Pro – His – Lys – Leu
- (C) His – Pro – Leu – Lys
- (D) Pro – Leu – Lys – His

28. ಮನುಷ್ಯರಲ್ಲಿ ಅತಿಯಾದ ತಿಳಿ ಚರ್ಮದ ಬಣ್ಣಕ್ಕೆ ಕಾರಣವಾದ ಜೀನೋಟೈಪನ್ನು ಆರಿಸಿ.

- (A) AABBCC
- (B) AaBbCc
- (C) aabbcc
- (D) AABbCc

29. ಗಂಡು ಮತ್ತು ಹೆಣ್ಣು ಇಬ್ಬರೂ ಸಾಮಾನ್ಯ ದೃಷ್ಟಿ ಹೊಂದಿದವರಾಗಿದ್ದು ಅವರ ತಂದೆಯಂದಿರು ವರ್ಗಾಂಧತೆ ಹೊಂದಿರುತ್ತಾರೆ ಹಾಗೂ ತಾಯಂದಿರು ವರ್ಗಾಂಧತೆಗೆ ಕಾರಣವಾಗುವ ಗುಣಾಣುಗಳನ್ನು ಹೊಂದಿರುವುದಿಲ್ಲ ಹಾಗಾದರೆ ಆ ಗಂಡು ಮತ್ತು ಹೆಣ್ಣಿನಿಂದ ಜನಿಸುವ ಮಗಳು ವರ್ಗಾಂಧತೆಯನ್ನು ಹೊಂದುವ ಸಂಭವನೀಯತೆ ಎಷ್ಟು?

- (A) 0%
- (B) 15%
- (C) 25%
- (D) 50%

Space for Rough Work / ಒರಟು ಕೆಲಸಕ್ಕೆ ಸ್ಥಳ

30. Find the nucleotide sequence of the mRNA which codes for the sequence of amino acids –

'Met – Leu – Val – Arg – Ala' and choose the correct option from below :

- (A) AUG – GAU – GAA – UAU – UGU
- (B) AUG – GAU – GAA – CGU – GCC
- (C) AUG – CUA – GUG – UAU – UGU
- (D) AUG – CUA – GUG – CGU – GCC

31. Sickle-cell anaemia is due to the following mutant gene :

- (A) CTC – CAC
- (B) CTC – GAG
- (C) CAC – GUG
- (D) GAG – GUG

32. In the given transcription unit, identify the regions I and II respectively.

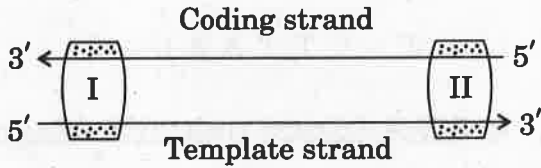

- (A) Promoter and Terminator
- (B) Rho factor and Sigma factor
- (C) Terminator and Promoter
- (D) Operator and Inhibitor

30. ಅಮೀನೋ ಆಮ್ಲಗಳ ಸರಣಿಗೆ ಸರಿಹೊಂದುವ mRNA ನ್ಯೂಕ್ಲಿಯೋಟೈಡ್

'Met – Leu – Val – Arg – Ala'

ಸರಣಿಯನ್ನು ಈ ಕೆಳಗಿನವುಗಳಿಂದ ಆರಿಸಿ :

- (A) AUG – GAU – GAA – UAU – UGU
- (B) AUG – GAU – GAA – CGU – GCC
- (C) AUG – CUA – GUG – UAU – UGU
- (D) AUG – CUA – GUG – CGU – GCC

31. ಸಿಕಲ್ ಸೆಲ್ ಅನೀಮಿಯಾ ಖಾಯಿಲೆಯು ಈ ಕೆಳಗಿನ ಯಾವ ಗುಣಾಣುವಿನ ಮ್ಯುಟೇನ್ಸ್ ನಿಂದ ಸಂಭವಿಸುತ್ತದೆ ?

- (A) CTC – CAC
- (B) CTC – GAG
- (C) CAC – GUG
- (D) GAG – GUG

32. ಈ ಕೆಳಗೆ ಕೊಟ್ಟಿರುವ ಟ್ರಾನ್ಸ್ ಕ್ರಿಪ್ಟನ್ ಘಟಕದಲ್ಲಿ I ಮತ್ತು II ನ್ನು ಕ್ರಮವಾಗಿ ಗುರುತಿಸಿ

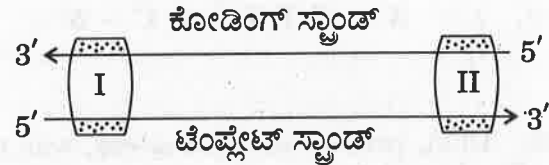

- (A) ಪ್ರೊಮೋಟರ್ ಮತ್ತು ಟರ್ಮಿನೇಟರ್
- (B) ರೋ (Rho) ಫ್ಯಾಕ್ಟರ್ ಮತ್ತು ಸಿಗ್ಮಾ ಫ್ಯಾಕ್ಟರ್
- (C) ಟರ್ಮಿನೇಟರ್ ಮತ್ತು ಪ್ರೊಮೋಟರ್
- (D) ಆಪರೇಟರ್ ಮತ್ತು ಇನ್‌ಹಿಬಿಟರ್

Space for Rough Work / ಒರಟು ಕೆಲಸಕ್ಕೆ ಸ್ಥಳ

33. Which of the following sequences of mRNA are required for translation process but are not translated ?

- (A) Stop codons
- (B) Anticodons
- (C) Sense codons
- (D) UTR

34. Identify the palindromic sequence in the following base sequences :

- (A) $5' - C G A T A - 3'$
 $3' - G C T A T - 5'$
- (B) $5' - G G A T C C - 3'$
 $3' - C C T A G G - 5'$
- (C) $5' - C C T G C - 3'$
 $3' - G G A C G - 5'$
- (D) $5' - G A A T T G - 3'$
 $3' - C T T A A C - 5'$

35. DNA, present in the nucleus, was named as 'Nuclein' by

- (A) James Watson and Crick
- (B) Friedrich Miescher
- (C) Maurice Wilkins
- (D) Rosalind Franklin

33. ಇವುಗಳಲ್ಲಿ ಯಾವ ಸರಣಿಯು mRNA ಯಲ್ಲಿದ್ದು ಟ್ರಾನ್ಸ್‌ಲೇಶನ್ ಕ್ರಿಯೆಗೆ ಬೇಕಾಗಿದ್ದರೂ ಸಹ ಟ್ರಾನ್ಸ್‌ಲೇಶನ್ ಆಗುವುದಿಲ್ಲ?

- (A) ನಿಲುಗಡೆ ಸಂಕೇತಗಳು
- (B) ಪ್ರತಿ ಸಂಕೇತಗಳು
- (C) ಸಂಜ್ಞ ಸಂಕೇತಗಳು
- (D) ಯು.ಟಿ.ಆರ್.

34. ಈ ಕೆಳಗಿನ ಅನುಕ್ರಮಗಳಲ್ಲಿ ಪ್ಯಾಲಿಂಡ್ರೋಮಿಕ್ ಅನುಕ್ರಮವನ್ನು ಗುರುತಿಸಿ :

- (A) $5' - C G A T A - 3'$
 $3' - G C T A T - 5'$
- (B) $5' - G G A T C C - 3'$
 $3' - C C T A G G - 5'$
- (C) $5' - C C T G C - 3'$
 $3' - G G A C G - 5'$
- (D) $5' - G A A T T G - 3'$
 $3' - C T T A A C - 5'$

35. ಈ ಕೋಶಕೇಂದ್ರದಲ್ಲಿನ DNA ಯನ್ನು 'ನ್ಯೂಕ್ಲಿಯಿನ್' ಎಂದು ಹೆಸರಿಸಿದವರು

- (A) ಜೇಮ್ಸ್ ವ್ಯಾಟ್ಸನ್ ಮತ್ತು ಕ್ರಿಕ್
- (B) ಫ್ರೆಡರಿಕ್ ಮಿಶರ್
- (C) ಮಾರಿಸ್ ವಿಲ್ಕಿನ್ಸ್
- (D) ರೋಸಾಲಿಂಡ್ ಫ್ರಾಂಕ್ಲಿನ್

Space for Rough Work / ಒರಟು ಕೆಲಸಕ್ಕೆ ಸ್ಥಳ

36. When does the lac-operon in *E. coli* become "switched on" ?

- (A) Repressor binds to operator
- (B) RNA polymerase binds to operator
- (C) Lactose is present and it binds to the repressor
- (D) Lactose is present and it binds to RNA polymerase

37. The primary gases that were used by Miller in his experiment are

- (A) CH_4 , NH_3 , H_2O , H_2
- (B) CH_4 , CO_2 , N_2 , SO_2
- (C) CH_4 , CO_2 , N_2 , NH_3
- (D) CH_4 , N_2 , NH_3 , H_2

38. From which of the given plants is the drug whose skeletal structure is given below extracted ?

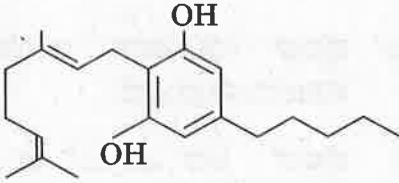

- (A) *Papaver somniferum*
- (B) *Atropa belladonna*
- (C) *Cannabis sativa*
- (D) *Erythroxylum coca*

36. ಇ. ಕೋಲಿನ್‌ನಲ್ಲಿ ಲ್ಯಾಕ್ ಆಪರಾನ್ ಯಾವಾಗ "ಸ್ವಿಚ್ ಆನ್" ಆಗುತ್ತದೆ ?

- (A) ರಿಪ್ರೆಸರ್ ಬೈಂಡ್ಸ್ ಟು ಅಪರೇಟರ್
- (B) ಆರ್.ಎನ್.ಎ. ಪಾಲಿಮರೇಸ್ ಬೈಂಡ್ಸ್ ಟು ಅಪರೇಟರ್
- (C) ಲ್ಯಾಕ್ಟೋಸ್ ಇದ್ದು ಅದು ರಿಪ್ರೆಸರ್‌ಗೆ ಅಂಟುವುದರಿಂದ
- (D) ಲ್ಯಾಕ್ಟೋಸ್ ಇದ್ದು ಅದು RNA-ಪಾಲಿಮರೇಸ್‌ಗೆ ಅಂಟುವುದರಿಂದ

37. ಮಿಲ್ಲರ್‌ನು ತನ್ನ ಪ್ರಯೋಗದಲ್ಲಿ ಉಪಯೋಗಿಸಿದ ಪ್ರಾಥಮಿಕ ಅನಿಲಗಳ ಗುಂಪು

- (A) CH_4 , NH_3 , H_2O , H_2
- (B) CH_4 , CO_2 , N_2 , SO_2
- (C) CH_4 , CO_2 , N_2 , NH_3
- (D) CH_4 , N_2 , NH_3 , H_2

38. ಈ ಮೂಲ ರಸಾಯನಿಕ ಸೂತ್ರ ಹೊಂದಿದ ಮಾದಕ ದ್ರವ್ಯವನ್ನು ಕೆಳಗೆ ಕೊಟ್ಟಿರುವ ಯಾವ ಸಸ್ಯದಿಂದ ಹೊರತೆಗೆಯಲಾಗಿದೆ ?

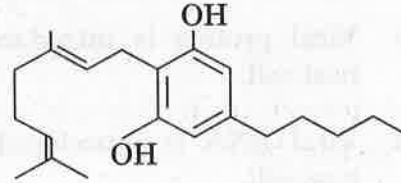

- (A) ಪಪಾವರ್ ಸೋಮ್ನಿಫೆರಂ
- (B) ಎಟ್ರೋಪಾ ಬೆಲ್ಲಡೋನಾ
- (C) ಕೆನಾಬಿಸ್ ಸೆಟೈವ
- (D) ಎರಿಥ್ರೋಜೈಲಂ ಕೊಕ

Space for Rough Work / ಬರಟು ಕೆಲಸಕ್ಕೆ ಸ್ಥಳ

39. The allele frequency of 'A' and 'a' in a population are 0.6 and 0.4 respectively. The expected frequency of heterozygous individuals is

- (A) 48%
- (B) 36%
- (C) 16%
- (D) 24%

40. Identify the odd one from the following :

- (A) α -Interferon
- (B) Oncogenic virus
- (C) Proto-oncogenes
- (D) UV rays

41. During replication of retrovirus

- (A) Viral protein is introduced in the host cell.
- (B) Viral RNA is introduced into the host cell.
- (C) Viral DNA is introduced into the host cell.
- (D) Transcriptase enzyme is introduced into the host cell.

39. ಒಂದು ಜೀವಿಸಂಕುಲದ 'A' ಮತ್ತು 'a' ಅಲೀಲ್ ಆವರ್ತನ (ಅಲೀನ್ ಫ್ರೀಕ್ವೆನ್ಸಿ) ವು ಅನುಕ್ರಮವಾಗಿ 0.6 ಮತ್ತು 0.4 ಆಗಿದೆ, ಇರಬಹುದಾದ ಹೆಟರೋಜೈಗಸ್ ಜೀವಿಗಳ ಆವರ್ತನವು

- (A) 48%
- (B) 36%
- (C) 16%
- (D) 24%

40. ಇವುಗಳಲ್ಲಿ ಹೊಂದದ ಆಯ್ಕೆ ಯಾವುದು ಗುರುತಿಸಿ :

- (A) α -ಇಂಟರ್ಫಿರಾನ್ಸ್
- (B) ಆಂಕೋಜನಿಕ್ ವೈರಸ್
- (C) ಪ್ರೋಟೋ ಆಂಕೋಜೀನ್ಸ್
- (D) ಯು.ವಿ. ಕಿರಣಗಳು

41. ರಿಟ್ರೋವೈರಸ್‌ಗಳು ಪ್ರತಿರೂಪವಾಗುವಾಗ

- (A) ವೈರಲ್ ಪ್ರೋಟೀನ್ ಅತಿಥೇಯ ಕೋಶಕ್ಕೆ ಪರಿಚಯಿಸಲ್ಪಡುತ್ತದೆ.
- (B) ವೈರಲ್ ಆರ್.ಎನ್.ಎ. ಯು ಅತಿಥೇಯ ಕೋಶಕ್ಕೆ ಪರಿಚಯಿಸಲ್ಪಡುತ್ತದೆ.
- (C) ವೈರಲ್ ಡಿ.ಎನ್.ಎ. ಯು ಅತಿಥೇಯ ಕೋಶಕ್ಕೆ ಪರಿಚಯಿಸಲ್ಪಡುತ್ತದೆ.
- (D) ಟ್ರಾನ್ಸ್ಕ್ರಿಪ್ಟೇಸ್ ಕಿಣ್ವವು ಅತಿಥೇಯ ಕೋಶಕ್ಕೆ ಪರಿಚಯಿಸಲ್ಪಡುತ್ತದೆ.

Space for Rough Work / ಒರಟು ಕೆಲಸಕ್ಕೆ ಸ್ಥಳ

42. In malignant tumors, the cells divide rapidly and move to distant parts of the body and cause new tumors. This property is called

- (A) Metastasis
- (B) Metagenesis
- (C) Teratogenesis
- (D) Mitosis

43. The breeding technique that is useful to expose harmful recessive genes is

- (A) Outbreeding
- (B) Artificial insemination
- (C) Inbreeding
- (D) MOET

44. Germplasm collection refers to

- (A) Collection of all alleles for all genes in a crop.
- (B) Collection of all alleles for few genes in a crop.
- (C) Collection of different alleles for all genes in different crop plants.
- (D) Collection of few alleles for all genes in several crop plants.

42. ಮ್ಯಾಲಿಗ್ನೆಂಟ್ ಟ್ಯೂಮರ್‌ಗಳಲ್ಲಿ ಕೋಶಗಳ ತೀವ್ರ ವಿಭಜನೆಯಿಂದ ಬೇರೆ, ದೂರದ ಅಂಗಗಳಿಗೆ ಕ್ಯಾನ್ಸರ್‌ನ್ನು ಹರಡುವ, ಹೊಸ ಗೆಡ್ಡೆಗಳನ್ನುಂಟು ಮಾಡುವ ಕ್ರಿಯೆ, ಈ ಗುಣವನ್ನು ಕರೆಯುವ ರೀತಿಯಾವುದು

- (A) ಮೆಟಾಸ್ಟಾಸಿಸ್
- (B) ಮೆಟಾಜೆನೆಸಿಸ್
- (C) ಟೆರಾಟೋಜೆನೆಸಿಸ್
- (D) ಮೈಟಾಸಿಸ್

43. ಹಾರ್ಮಫುಲ್ ರಿಸೆಸ್ಸಿವ್ ಜೀನ್ಸ್‌ನ್ನು ಎತ್ತಿ ಹಿಡಿಯಲು ಬಳಸಲಾಗುವ, ಬ್ರೀಡಿಂಗ್ ತಾಂತ್ರಿಕತೆ ಯಾವುದೆಂದರೆ

- (A) ಔಟ್ ಬ್ರೀಡಿಂಗ್
- (B) ಆರ್ಟಿಫಿಶಿಯಲ್ ಇನ್ಸೆಮಿನೇಶನ್
- (C) ಇನ್‌ಬ್ರೀಡಿಂಗ್
- (D) MOET

44. ಜರ್ಮಪ್ಲಾಸ್ಮ ಸಂಗ್ರಹ ಎಂದರೆ

- (A) ಬೆಳೆಯ ಎಲ್ಲಾ ಗುಣಾಂಕಗಳ ಎಲ್ಲ ಅಲೀಲುಗಳ ಸಂಗ್ರಹಿಸುವಿಕೆ.
- (B) ಬೆಳೆಯ ಕೆಲವು ಗುಣಾಂಕಗಳ ಎಲ್ಲಾ ಅಲೀಲುಗಳ ಸಂಗ್ರಹಿಸುವಿಕೆ.
- (C) ಬೇರೆ ಬೇರೆ ಬೆಳೆಯ ಎಲ್ಲಾ ಗುಣಾಂಕಗಳ ಬೇರೆ ಬೇರೆ ಅಲೀಲುಗಳ ಸಂಗ್ರಹಿಸುವಿಕೆ.
- (D) ಅನೇಕ ಬೆಳೆಗಳ ಗುಣಾಂಕಗಳ ಕೆಲವು ಅಲೀಲುಗಳ ಸಂಗ್ರಹಿಸುವಿಕೆ.

Space for Rough Work / ಬರಟು ಕೆಲಸಕ್ಕೆ ಸ್ಥಳ

45. The microorganisms involved in floc formation during sewage treatment are

- (A) Anaerobic bacteria and fungus
- (B) Aerobic bacteria and fungus
- (C) Autotrophic bacteria and yeast
- (D) Fungus and algae

46. Match the following bacteria of List I with their commercial products of List II :

List I

List II

- | | |
|---------------------------------|------------------|
| 1. <i>Lactobacillus</i> | I. Butyric acid |
| 2. <i>Aspergillus niger</i> | II. Acetic acid |
| 3. <i>Acetobacteraceae</i> | III. Lactic acid |
| 4. <i>Clostridium butyricum</i> | IV. Citric acid |

Select the code for the correct answer from the options given below :

- | | | | | |
|-----|-----|----|-----|----|
| | 1 | 2 | 3 | 4 |
| (A) | III | II | IV | I |
| (B) | I | IV | III | II |
| (C) | III | IV | II | I |
| (D) | III | IV | I | II |

45. ಕೊಳಚೆ ನೀರನ್ನು ಸಂಸ್ಕರಿಸುವಾಗ ಪ್ಲಾಕ್‌ಗಳ ತಯಾರಿಯಲ್ಲಿ ಪಾಲ್ಗೊಳ್ಳುವ ಸೂಕ್ಷ್ಮಜೀವಿಗಳೆಂದರೆ

- (A) ಅನೇರೋಬಿಕ್ ಬ್ಯಾಕ್ಟೀರಿಯಾ ಮತ್ತು ಶಿಲೀಂಧ್ರ
- (B) ಏರೋಬಿಕ್ ಬ್ಯಾಕ್ಟೀರಿಯಾ ಮತ್ತು ಶಿಲೀಂಧ್ರ
- (C) ಸ್ವಯಂ ಪೋಷಿತ ಬ್ಯಾಕ್ಟೀರಿಯಾ ಮತ್ತು ಈಸ್ಟ್
- (D) ಶಿಲೀಂಧ್ರ ಮತ್ತು ಶೈವಲಗಳು

46. ಕಾಲಂ I ರಲ್ಲಿರುವ ಬ್ಯಾಕ್ಟೀರಿಯಗಳನ್ನು ಕಾಲಂ II ರ ವಾಣಿಜ್ಯ ಉತ್ಪನ್ನಗಳೊಂದಿಗೆ ಹೊಂದಿಸಿ, ಆಯ್ಕೆಮಾಡಿ :

ಕಾಲಂ I

ಕಾಲಂ II

- | | |
|-------------------------------|----------------------|
| 1. ಲ್ಯಾಕ್ಟೋಬ್ಯಾಸಿಲಸ್ | I. ಬ್ಯುಟೈರಿಕ್ ಆಮ್ಲ |
| 2. ಅಸ್ಪೆರ್ಜಿಲ್ಲಸ್ ನೈಜರ್ | II. ಅಸಿಟಿಕ್ ಆಮ್ಲ |
| 3. ಅಸಿಟೋಬ್ಯಾಕ್ಟರೇಸಿ | III. ಲ್ಯಾಕ್ಟಿಕ್ ಆಮ್ಲ |
| 4. ಕ್ಲಾಸ್ಟರಿಡಿಯಮ್ ಬ್ಯುಟೈರಿಕಮ್ | IV. ಸಿಟ್ರಿಕ್ ಆಮ್ಲ |

ಸಂಕೇತಗಳ ಸಹಾಯದಿಂದ ಸರಿ ಉತ್ತರಗಳನ್ನು ಆರಿಸಿ :

- | | | | | |
|-----|-----|----|-----|----|
| | 1 | 2 | 3 | 4 |
| (A) | III | II | IV | I |
| (B) | I | IV | III | II |
| (C) | III | IV | II | I |
| (D) | III | IV | I | II |

Space for Rough Work / ಬರಟು ಕೆಲಸಕ್ಕೆ ಸ್ಥಳ

47. The technique of bombarding plant cells with high velocity microparticles of gold or tungsten, coated with DNA, is

- (A) Microinjection
- (B) Biolistic method
- (C) Heat shock method
- (D) By disarmed pathogen vector

48. Choose the bacterium which is **not** a source of REN.

- (A) *Haemophilus influenzae*
- (B) *Escherichia coli*
- (C) *Agrobacterium tumefaciens*
- (D) *Bacillus amyloliquefaciens*

49. Silencing of a specific mRNA translation could be achieved through

- (A) Antisense RNA
- (B) RNA interference technique
- (C) Both (A) and (B)
- (D) Microinjection

47. ಡಿ.ಎನ್.ಎ. ಲೇಪಿಸ ಮಾಡಿದ ಬಂಗಾರ ಅಥವಾ ಟಂಗ್‌ಸ್ಟನ್ ಸೂಕ್ಷ್ಮ ಕಣಗಳನ್ನು ಬಹಳ ವೇಗವಾಗಿ ಸಸ್ಯ ಜೀವ ಕೋಶಗಳಿಗೆ ಡಿಕ್ಕಿ ಹೊಡೆಸಿ ಡಿ.ಎನ್.ಎ. ಬಳಗೆ ಸೇರಿಸುವ ವಿಧಾನ ಇದಾಗಿದೆ

- (A) ಮೈಕ್ರೋಇಂಜಕ್ಷನ್
- (B) ಬಯೋಲಿಸ್ಟಿಕ್ ಮೆಥಡ್
- (C) ಹೀಟ್ ಶಾಕ್ ಮೆಥಡ್
- (D) ಬೈ-ಡಿಸಾರ್ಮೆಡ್ ಪ್ಯಾಥೋಜಿನ್ ವೆಕ್ಟರ್

48. REN ನ ಮೂಲವಲ್ಲದ ಬ್ಯಾಕ್ಟೀರಿಯಾವನ್ನು ಆಯ್ಕೆಮಾಡಿ.

- (A) ಹೀಮೊಫಿಲಸ್ ಇನ್ಫ್ಲೂಯೆಂಜೆ
- (B) ಎಸ್ಕರೀಷಿಯಾ ಕೊಲೈ
- (C) ಆಗ್ರೋಬ್ಯಾಕ್ಟೀರಿಯಂ ಟುಮಿಫೇಶಿಯನ್ಸ್
- (D) ಬ್ಯಾಸಿಲಸ್ ಅಮೈಲೋಲೈಕ್ಯೂಫೇಶಿಯನ್ಸ್

49. ಸೈಲೆನ್ಸಿಂಗ್ ಆಫ್ ಎ ಸ್ಪೆಸಿಫಿಕ್ mRNA ಟ್ರಾನ್ಸ್ಲೇಷನ್‌ನನ್ನು ಯಾವುದರ ಮೂಲಕ ಮಾಡಲಾಗುತ್ತದೆ ಎಂದರೆ

- (A) ಆಂಟಿಸೆನ್ಸ್ RNA
- (B) RNA ಇಂಟರ್ಫರೆನ್ಸ್ ಟೆಕ್ನಿಕ್
- (C) (A) ಮತ್ತು (B) ಎರಡರಿಂದಲೂ
- (D) ಮೈಕ್ರೋ ಇಂಜೆಕ್ಷನ್‌ನಿಂದ

Space for Rough Work / ಒರಟು ಕೆಲಸಕ್ಕೆ ಸ್ಥಳ

50. In which of the following steps in DNA fingerprinting technique are labelled VNTR probes used ?

- (A) During isolation of DNA
- (B) During digestion of DNA by REN
- (C) During electrophoresis
- (D) During hybridization

51. dsRNA is used to develop pest resistant tobacco plant by a technique called

- (A) Polymerase Chain Reaction (PCR)
- (B) RNA interference (RNAi)
- (C) Electrophoresis
- (D) Insertional Activation

52. The interaction between "Cuckoo and Crow" is an example for

- (A) Competition
- (B) Predation
- (C) Brood parasitism
- (D) Mutualism

50. ಡಿ.ಎನ್.ಎ. ಬೆರಳಚ್ಚು ತಂತ್ರಾಂಶದ ಯಾವ ಹಂತದಲ್ಲಿ ಗುರುತಿಸಿದ VNTR ಪ್ರೋಬ್ಸ್ ಗಳನ್ನು ಬಳಸುತ್ತಾರೆ ?

- (A) ಡಿ.ಎನ್.ಎ. ಯನ್ನು ಐಸೋಲೇಟ್ ಮಾಡುವಾಗ
- (B) ಡಿ.ಎನ್.ಎ. ಯನ್ನು ಆರ್.ಇ.ಎನ್. ಗಳಿಂದ ಕತ್ತರಿಸುವಾಗ
- (C) ಎಲೆಕ್ಟ್ರೋಫೋರಿಸಿಸ್ ಮಾಡುವಾಗ
- (D) ಹೈಬ್ರಿಡೈಜೇಶನ್ ಮಾಡುವಾಗ

51. dsಆರ್.ಎನ್.ಎ. ಯನ್ನು ಬಳಸಿ ಪೀಡನಿರೋದಕ ತಂಬಾಕು ಸಸ್ಯವನ್ನು ಪಡೆಯುವ ತಂತ್ರಜ್ಞಾನ

- (A) ಪಾಲಿಮರೇಸ್ ಚೈನ್ ಕ್ರಿಯೆ (ಪಿ.ಸಿ.ಆರ್.)
- (B) ಆರ್.ಎನ್.ಎ. ಇಂಟರ್ಫರೆನ್ಸ್ (ಆರ್.ಎನ್.ಎ.ಐ.)
- (C) ಎಲೆಕ್ಟ್ರೋಫೋರಿಸಿಸ್
- (D) ಇನ್‌ಸರ್ಟನಲ್ ಇನ್‌ಆಕ್ಟಿವೇಷನ್

52. "ಕಾಗೆ ಮತ್ತು ಕೋಗಿಲೆ"ಯ ಅಂತರಿಕ ಕ್ರಮಕ್ಕೆ ಉದಾಹರಿಸಲ್ಪಡುತ್ತದೆ

- (A) ಕಾಂಪಿಟಿಷನ್
- (B) ಪ್ರಿಡೇಷನ್
- (C) ಬ್ರೂಡ್ ಪ್ಯಾರಾಸಿಟಿಸಂ
- (D) ಮ್ಯುಚ್ಯುಯಲಿಸಂ

Space for Rough Work / ಒರಟು ಕೆಲಸಕ್ಕೆ ಸ್ಥಳ

53. Verhulst-Pearl logistic growth is described by the equation $\frac{dN}{dt} = rN \left[\frac{K - N}{K} \right]$, where 'r' and 'K' represent

- (A) r - intrinsic rate of natural decrease, K - carrying capacity
- (B) r - intrinsic rate of natural increase, K - carrying capacity
- (C) r - extrinsic rate of natural increase, K - productive capacity
- (D) r - extrinsic rate of natural decrease, K - carrying capacity

54. Net primary productivity (NPP) in an ecosystem is

- (A) $GPP - R = NPP$
- (B) $GPP + R = NPP$
- (C) $GPP - NPP = R$
- (D) $R - NPP = GPP$

55. Which among the following is *not* a functional unit of the ecosystem ?

- (A) Decomposition
- (B) Nutrient cycling
- (C) Energy flow
- (D) Pollution

53. $\frac{dN}{dt} = rN \left[\frac{K - N}{K} \right]$ ಸಮೀಕರಣವು ವರ್ಲ್‌ಹಾಸ್ಟ್-ಪೆರ್ಲ್ ಲಾಜಿಸ್ಟಿಕ್ ಬೆಳವಣಿಗೆಯನ್ನು ವಿವರಿಸಿದೆ, ಇಂದರಲ್ಲಿ 'r' ಮತ್ತು 'K' ಇವುಗಳನ್ನು ಪ್ರತಿನಿಧಿಸುತ್ತದೆ

- (A) r - ಇನ್‌ಟ್ರಿನ್ಸಿಕ್ ರೇಟ್ ಆಫ್ ನ್ಯಾಚುರಲ್ ಡಿಕ್ರಿನ್ಸ್, K - ಕ್ಯಾರಿಯಿಂಗ್ ಕೆಪ್ಯಾಸಿಟಿ
- (B) r - ಇನ್‌ಟ್ರಿನ್ಸಿಕ್ ರೇಟ್ ಆಫ್ ನ್ಯಾಚುರಲ್ ಇನ್‌ಕ್ರಿನ್ಸ್, K - ಕ್ಯಾರಿಯಿಂಗ್ ಕೆಪ್ಯಾಸಿಟಿ
- (C) r - ಎಕ್ಸ್ಟ್ರಿನ್ಸಿಕ್ ರೇಟ್ ಆಫ್ ನ್ಯಾಚುರಲ್ ಇನ್‌ಕ್ರಿನ್ಸ್, K - ಪ್ರೊಡಕ್ಟಿವ್ ಕೆಪ್ಯಾಸಿಟಿ
- (D) r - ಎಕ್ಸ್ಟ್ರಿನ್ಸಿಕ್ ರೇಟ್ ಆಫ್ ನ್ಯಾಚುರಲ್ ಡಿಕ್ರಿನ್ಸ್, K - ಕ್ಯಾರಿಯಿಂಗ್ ಕೆಪ್ಯಾಸಿಟಿ

54. ಪರಿಸರ ವ್ಯವಸ್ಥೆಯಲ್ಲಿ NPP (ನಿವ್ವಳ ಪ್ರಾಥಮಿಕ ಉತ್ಪಾದಕತೆ) ಯು

- (A) $GPP - R = NPP$
- (B) $GPP + R = NPP$
- (C) $GPP - NPP = R$
- (D) $R - NPP = GPP$

55. ಈ ಕೆಳಗಿನವುಗಳಲ್ಲಿ ಯಾವುದು ಪರಿಸರ ವ್ಯವಸ್ಥೆಯ ಕ್ರಿಯಾತ್ಮಕ ಭಾಗವಾಗಿಲ್ಲ?

- (A) ಡಿಕಾಂಪೋಸಿಷನ್
- (B) ನ್ಯೂಟ್ರಿಯೆಂಟ್ ಸೈಕ್ಲಿಂಗ್
- (C) ಎನರ್ಜಿ ಫ್ಲೋ
- (D) ಪರಿಸರ ಮಾಲಿನ್ಯ

Space for Rough Work / ಒರಟು ಕೆಲಸಕ್ಕೆ ಸ್ಥಳ

56. Match for M and N with species-area relationship shown in the graphic representation below and choose the correct option.

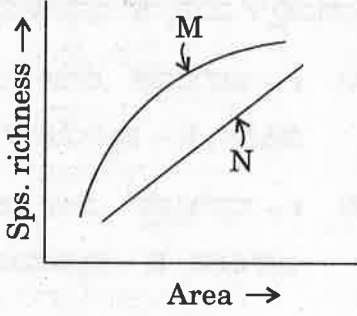

- (A) $M \rightarrow S = CA^Z, N \rightarrow \log S = \log C + Z \log A$
 (B) $M \rightarrow S = CZ^A, N \rightarrow \log C = \log S + Z \log A$
 (C) $M \rightarrow S = CA^Z, N \rightarrow \log S = \log C + A \log Z$
 (D) $M \rightarrow S = AZ^C, N \rightarrow \log ZA = \log C + \log S$

57. Select the option from the following which is **not** a major characteristic feature of biodiversity hotspots :

- (A) Large number of species
 (B) Destruction of habitats
 (C) Abundance of endemic species
 (D) Large number of exotic species

58. The biomagnification of which pollutant causes a decline in the bird population ?

- (A) Mercury
 (B) SO_2
 (C) DDT
 (D) NO_2

56. ನಕಾಷೆಯಲ್ಲಿ M ಮತ್ತು N ಗಳನ್ನು ಹೋಲಿಸಿ, ಪ್ರಭೇದ-ಪ್ರದೇಶ ಸಂಬಂಧವನ್ನು ತೋರಿಸುವ ಸರಿಯಾದ ಆಯ್ಕೆಯನ್ನು.

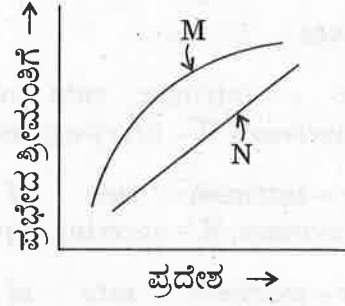

- (A) $M \rightarrow S = CA^Z, N \rightarrow \log S = \log C + Z \log A$
 (B) $M \rightarrow S = CZ^A, N \rightarrow \log C = \log S + Z \log A$
 (C) $M \rightarrow S = CA^Z, N \rightarrow \log S = \log C + A \log Z$
 (D) $M \rightarrow S = AZ^C, N \rightarrow \log ZA = \log C + \log S$

57. ಜೀವ ವೈವಿಧ್ಯತೆ ಬಿಸಿತಾಣಗಳ ಗುಣವಿಶೇಷಗಳಲ್ಲಿ ಪ್ರಧಾನವಲ್ಲದ್ದನ್ನು ಈ ಕೆಳಗಿನ ಆಯ್ಕೆಗಳಿಂದ ಆರಿಸಿ :

- (A) ಹೆಚ್ಚಿನ ಸಂಖ್ಯೆಯ ಪ್ರಭೇದಗಳು
 (B) ಆವಾಸ ಸ್ಥಾನಗಳ ನಾಶ
 (C) ಹೆಚ್ಚಿನ ಸಂಖ್ಯೆಯ ಸ್ಥಾನಿಕ ಪ್ರಭೇದಗಳು
 (D) ಹೆಚ್ಚಿನ ಸಂಖ್ಯೆಯ ಹೋರಗಿನ ಪ್ರಭೇದಗಳು

58. ಯಾವ ಮಾಲಿನ್ಯ ಕಾರಕ ಸಂಯುಕ್ತವು ಪಕ್ಷಿ ಸಂಕುಲದ ಸಾಂದ್ರತೆ ಕ್ಷೀಣಿಸಲು ಕಾರಣವಾಗಿದೆ

- (A) ಪಾದರಸ
 (B) ಸಲ್ಫರ್ ಡೈಆಕ್ಸೈಡ್
 (C) ಡಿ.ಡಿ.ಟಿ.
 (D) ನೈಟ್ರೋಜಿನ್ ಡೈಆಕ್ಸೈಡ್

Space for Rough Work / ಒರಟು ಕೆಲಸಕ್ಕೆ ಸ್ಥಳ

59. Snow blindness is caused due to

- (A) Global warming
- (B) Ozone depletion
- (C) Greenhouse effect
- (D) Biomagnification

60. Match the items of Column I with those of Column II and choose the correct answer.

<i>Column I</i>	<i>Column II</i>
1. Hepatitis B vaccine	I. IgA
2. Preformed antibodies	II. Against snake venom
3. Colostrum	III. Neutrophils
4. PMNL	IV. Yeast
	V. Basophils

Select the code for the correct answer from the options given below :

	1	2	3	4
(A)	IV	II	I	III
(B)	I	II	IV	III
(C)	IV	II	I	V
(D)	V	II	IV	I

59. ಸ್ನೋ ಬ್ಲೈಂಡ್‌ನೆಸ್ಸ್ ಎಂಬುದು ಇದರಿಂದ ಉಂಟಾಗುತ್ತದೆ

- (A) ಜಾಗತಿಕ ತಾಪಮಾನ
- (B) ಓಜೋನ್ ಪದರ ಕ್ಷೀಣತೆ
- (C) ಹಸಿರುಮನೆ ಪರಿಣಾಮ
- (D) ಬಯೋಮ್ಯಾಗ್ನಿಫಿಕೇಷನ್

60. ಕಾಲಂ I ರಲ್ಲಿರುವವುಗಳನ್ನು ಕಾಲಂ II ರಲ್ಲಿರುವವುಗಳಿಗೆ ಹೊಂದಿಸಿ, ಸರಿಯಾದ ಉತ್ತರವನ್ನು ಆಯ್ಕೆಮಾಡಿ.

ಕಾಲಂ I	ಕಾಲಂ II
1. ಹೆಪಟೈಟಿಸ್ ಬಿ. ಲಸಿಕೆ	I. IgA
2. ಪ್ರಿಫಾರ್ಮ್ಡ್ ಆಂಟಿಬಾಡಿಸ್	II. ಹಾವಿನ ವಿಷದ ವಿರುದ್ಧ
3. ಗಿಣ್ಣು ಹಾಲು	III. ನ್ಯೂಟ್ರೊಫಿಲ್ಸ್
4. ಪಿ.ಎಮ್.ಎನ್.ಎಲ್.	IV. ಯೀಸ್ಟ್
	V. ಬೇಸೋಫಿಲ್ಸ್

ಸಂಕೇತಗಳ ಸಹಾಯದಿಂದ ಸರಿ ಉತ್ತರಗಳನ್ನು ಆರಿಸಿ :

	1	2	3	4
(A)	IV	II	I	III
(B)	I	II	IV	III
(C)	IV	II	I	V
(D)	V	II	IV	I

Space for Rough Work / ಒರಟು ಕೆಲಸಕ್ಕೆ ಸ್ಥಳ

ಸಾಮಾನ್ಯ ಪ್ರವೇಶ ಪರೀಕ್ಷೆ - 2018

ದಿನಾಂಕ	ವಿಷಯ	ಸಮಯ
18-04-2018	ಜೀವಶಾಸ್ತ್ರ	ಬೆ. 10.30 ರಿಂದ 11.50 ರ ವರೆಗೆ
ಗರಿಷ್ಠ ಅಂಕಗಳು	ಒಟ್ಟು ಅವಧಿ	ಉತ್ತರಿಸಲು ಇರುವ ಗರಿಷ್ಠ ಅವಧಿ
60	80 ನಿಮಿಷಗಳು	70 ನಿಮಿಷಗಳು

ವರ್ಷನ್ ಕೋಡ್



ನಿಮ್ಮ ಸಿಇಟಿ ಸಂಖ್ಯೆಯನ್ನು ಬರೆಯಿರಿ			

ಮಾಡಿ :

1. ಓ.ಎಂ.ಆರ್ ಉತ್ತರ ಪತ್ರಿಕೆಯಲ್ಲಿ ಮತ್ತು ಪ್ರವೇಶ ಪತ್ರದಲ್ಲಿ ಮುದ್ರಿತವಾಗಿರುವ ಸಿಇಟಿ ಸಂಖ್ಯೆ ಮತ್ತು ಹೆಸರು ಒಂದೇ ಆಗಿದೆಯೆ ಎಂದು ಮತ್ತೊಮ್ಮೆ ದೃಢೀಕರಿಸಿಕೊಳ್ಳಿ.
2. ಕೊಠಡಿ ಮೇಲ್ವಿಚಾರಕರಿಂದ ಈ ಪ್ರಶ್ನೆ ಪತ್ರಿಕೆಯನ್ನು ನಿಮಗೆ 2ನೇ ಬೆಲ್ ಆದ ನಂತರ, ಅಂದರೆ ಬೆ. 10.30 ಆದ ನಂತರ ಕೊಡಲಾಗುವುದು.
3. ನಿಮಗೆ ನೀಡಿರುವ ಪ್ರಶ್ನೆಪತ್ರಿಕೆಯ ಮತ್ತು ಓ.ಎಂ.ಆರ್. ಉತ್ತರ ಪತ್ರಿಕೆಯ ವರ್ಷನ್ ಕೋಡ್ ಒಂದೇ ಆಗಿರುವುದನ್ನು ಖಾತ್ರಿಪಡಿಸಿಕೊಳ್ಳಿ.
4. ಪ್ರಶ್ನೆ ಪತ್ರಿಕೆಯ ವರ್ಷನ್ ಕೋಡ್ ಮತ್ತು ಕ್ರಮ ಸಂಖ್ಯೆಯನ್ನು ನಾಮಿನಲ್ ರೋಲ್‌ನಲ್ಲಿ ತಪ್ಪಿಲ್ಲದ ಬರೆಯಬೇಕು.
5. ಓ.ಎಂ.ಆರ್. ಉತ್ತರ ಪತ್ರಿಕೆಯ ಕೆಳಭಾಗದ ನಿಗದಿತ ಜಾಗದಲ್ಲಿ ಪೂರ್ಣ ಸಹಿ ಮಾಡಬೇಕು.

ಮಾಡಬೇಡಿ :

1. ಓ.ಎಂ.ಆರ್. ಉತ್ತರ ಪತ್ರಿಕೆಯಲ್ಲಿ ಮುದ್ರಿತವಾಗಿರುವ ಟೈಮಿಂಗ್ ಮಾರ್ಕನ್ನು ತಿದ್ದಬಾರದು / ಹಾಳುಮಾಡಬಾರದು / ಅಳಿಸಬಾರದು.
2. ಮೂರನೇ ಬೆಲ್ ಬೆ. 10.40 ಕ್ಕೆ ಆಗುತ್ತದೆ. ಅಲ್ಲಿಯವರೆಗೂ,
 - ಪ್ರಶ್ನೆ ಪತ್ರಿಕೆಯ ಬಲಭಾಗದಲ್ಲಿರುವ ಸೀಲ್ ಅನ್ನು ತೆಗೆಯಬಾರದು.
 - ಪ್ರಶ್ನೆ ಪತ್ರಿಕೆಯ ಒಳಗಡೆ ಇರುವ ಪ್ರಶ್ನೆಗಳನ್ನು ನೋಡಲು ಪ್ರಯತ್ನಿಸಬಾರದು.
 - ಓ.ಎಂ.ಆರ್. ಉತ್ತರ ಪತ್ರಿಕೆಯಲ್ಲಿ ಉತ್ತರಿಸಲು ಪ್ರಾರಂಭಿಸಬಾರದು.

ಅಭ್ಯರ್ಥಿಗಳಿಗೆ ಮುಖ್ಯ ಸೂಚನೆಗಳು

1. ಪ್ರಶ್ನೆ ಪತ್ರಿಕೆಯಲ್ಲಿ ಒಟ್ಟು 60 ಪ್ರಶ್ನೆಗಳಿದ್ದು, ಪ್ರತಿ ಪ್ರಶ್ನೆಗೂ 4 ಬಹು ಆಯ್ಕೆ ಉತ್ತರಗಳು ಇರುತ್ತವೆ.
2. ಮೂರನೇ ಬೆಲ್ ಅಂದರೆ ಬೆ. 10.40ರ ನಂತರ ಪ್ರಶ್ನೆ ಪತ್ರಿಕೆಯ ಬಲಭಾಗದಲ್ಲಿರುವ ಸೀಲ್ ತೆಗೆದು ಈ ಪ್ರಶ್ನೆ ಪತ್ರಿಕೆಯಲ್ಲಿ ಯಾವುದೇ ಪುಟಗಳು ಮುದ್ರಿತವಾಗಿಲ್ಲದೇ ಇರುವುದು ಕಂಡು ಬಂದಲ್ಲಿ ಅಥವಾ ಹರಿದು ಹೋಗಿದ್ದಲ್ಲಿ ಅಥವಾ ಯಾವುದೇ ಐಟಂಗಳು ಬಿಟ್ಟುಹೋಗಿದೆಯೇ ಎಂಬುದನ್ನು ಖಚಿತಪಡಿಸಿಕೊಂಡು, ಈ ರೀತಿ ಆಗಿದ್ದರೆ ಕೂಡಲೇ ಕೊಠಡಿ ಮೇಲ್ವಿಚಾರಕರಿಂದ ಪ್ರಶ್ನೆಪತ್ರಿಕೆಯನ್ನು ಬದಲಾಯಿಸಿಕೊಳ್ಳಿ, ನಂತರ ಓ.ಎಂ.ಆರ್. ಉತ್ತರ ಪತ್ರಿಕೆಯಲ್ಲಿ ಉತ್ತರಿಸಲು ಪ್ರಾರಂಭಿಸುವುದು.
3. ಮುಂದಿನ 70 ನಿಮಿಷಗಳಲ್ಲಿ :
 - ಪ್ರತಿ ಪ್ರಶ್ನೆಯನ್ನು ಎಚ್ಚರಿಕೆಯಿಂದ ಓದಿ.
 - ಪ್ರತಿ ಪ್ರಶ್ನೆಯ ಕೆಳಗೆ ಕೊಟ್ಟಿರುವ ನಾಲ್ಕು ಬಹು ಆಯ್ಕೆಯ ಉತ್ತರಗಳಲ್ಲಿ ಸರಿಯಾದ ಉತ್ತರವನ್ನು ಆಯ್ಕೆ ಮಾಡಿ.
 - ಪ್ರಶ್ನೆ ಪತ್ರಿಕೆಯಲ್ಲಿನ ಪ್ರಶ್ನೆಗೆ ಅನುಗುಣವಾಗಿರುವ ಸರಿ ಉತ್ತರವನ್ನು ಓ.ಎಂ.ಆರ್. ಉತ್ತರ ಪತ್ರಿಕೆಯಲ್ಲಿ ಅದೇ ಕ್ರಮ ಸಂಖ್ಯೆಯ ಮುಂದೆ ನೀಡಿರುವ ಸಂಬಂಧಿಸಿದ ವೃತ್ತವನ್ನು ನೀಲಿ ಅಥವಾ ಕಪ್ಪು ಶಾಯಿಯ ಬಾಲ್ ಪಾಯಿಂಟ್ ಪೆನ್‌ನಿಂದ ಸಂಪೂರ್ಣ ತುಂಬುವುದು.

ಸರಿಯಾದ ಕ್ರಮ CORRECT METHOD	ತಪ್ಪು ಕ್ರಮಗಳು WRONG METHODS

4. ಈ ಓ.ಎಂ.ಆರ್. ಉತ್ತರ ಪತ್ರಿಕೆಯನ್ನು ಸ್ಕ್ಯಾನ್ ಮಾಡುವ ಸ್ಕ್ಯಾನರ್ ಬಹಳ ಸೂಕ್ಷ್ಮವಾಗಿದ್ದು ಸಣ್ಣ ಗುರುತನ್ನು ಸಹ ದಾಖಲಿಸುತ್ತದೆ. ಆದ್ದರಿಂದ ಓ.ಎಂ.ಆರ್. ಉತ್ತರ ಪತ್ರಿಕೆಯಲ್ಲಿ ಉತ್ತರಿಸುವಾಗ ಎಚ್ಚರಿಕೆ ವಹಿಸಿ.
5. ಪ್ರಶ್ನೆ ಪತ್ರಿಕೆಯಲ್ಲಿ ಕೊಟ್ಟಿರುವ ಖಾಲಿ ಜಾಗವನ್ನು ರಫ್ ಕೆಲಸಕ್ಕೆ ಉಪಯೋಗಿಸಿ. ಓ.ಎಂ.ಆರ್. ಉತ್ತರ ಪತ್ರಿಕೆಯನ್ನು ಇದಕ್ಕೆ ಉಪಯೋಗಿಸಬೇಡಿ.
6. ಕೊನೆಯ ಬೆಲ್ ಅಂದರೆ ಬೆ. 11.50 ಆದ ನಂತರ ಉತ್ತರಿಸುವುದನ್ನು ನಿಲ್ಲಿಸಿ. ನಿಮ್ಮ ಎಡಗೈ ಹೆಬ್ಬರಳ ಗುರುತನ್ನು ನಿಗದಿತ ಜಾಗದಲ್ಲಿ ಹಾಕಿ.
7. ಓ.ಎಂ.ಆರ್. ಉತ್ತರ ಪತ್ರಿಕೆಯನ್ನು ಕೊಠಡಿ ಮೇಲ್ವಿಚಾರಕರಿಗೆ ಯಥಾಸ್ಥಿತಿಯಲ್ಲಿ ನೀಡಿರಿ.
8. ಕೊಠಡಿ ಮೇಲ್ವಿಚಾರಕರು ಮೇಲ್ಕಾಗದ ಹಾಳೆಯನ್ನು ಪ್ರತ್ಯೇಕಿಸಿ (ಕೆಇಎ ಪ್ರತಿ) ತನ್ನ ವಶದಲ್ಲಿ ಇಟ್ಟುಕೊಂಡು ತಳಬದಿಯ ಯಥಾಪ್ರತಿಯನ್ನು (ಅಭ್ಯರ್ಥಿಯ ಪ್ರತಿ) ಅಭ್ಯರ್ಥಿಗಳಿಗೆ ಸ್ವಯಂ ಮೌಲ್ಯಮಾಪನಕ್ಕಾಗಿ ಮನೆಗೆ ಕೊಂಡೊಯ್ಯಲು ಕೊಡುತ್ತಾರೆ.
9. ಉತ್ತರ ಪತ್ರಿಕೆಯ ನಕಲನ್ನು ಒಂದು ವರ್ಷ ಕಾಲ ಸುರಕ್ಷಿತವಾಗಿ ಇಡಿ.
10. ಕನ್ನಡ ಆವೃತ್ತಿಯ ಪ್ರಶ್ನೆಗಳಲ್ಲಿ ಉತ್ತರಿಸುವ ಅಭ್ಯರ್ಥಿಗಳಿಗೆ ಕನ್ನಡದಲ್ಲಿ ಮುದ್ರಿತವಾಗಿರುವ ಪ್ರಶ್ನೆಗಳ ಬಗ್ಗೆ ಏನಾದರೂ ಸಂದೇಹವಿದ್ದಲ್ಲಿ ಇಂಗ್ಲೀಷ್ ಆವೃತ್ತಿಯ ಪ್ರಶ್ನೆಪತ್ರಿಕೆಯನ್ನು ನೋಡಬಹುದು.